

2015

Concours de caricature

Participez à la 3^e édition de notre amusant concours de caricature!

La caricature que vous soumettrez devra respecter les consignes et elle sera jugée en fonction de son originalité. Votre âge sera également pris en considération.

Votre création pourrait être exposée à la bibliothèque municipale lors de la Biennale internationale de caricature de Rosemère, qui aura lieu du 5 au 7 juin 2015.

De plus, votre participation pourrait vous permettre de remporter le prix du jury ou encore celui du public. Ces prix seront remis le 7 juin 2015 à 16 h, dans la verrière de la bibliothèque.

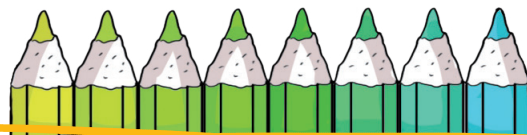

Consignes

- Utilisez le médium qui vous plaît, en couleurs ou en noir et blanc, et une feuille blanche de tablette à dessin de format 8,5 po x 11 po;
- Caricaturez le visage d'une personnalité qui a marqué l'actualité au cours des dernières années;
- Faites-lui dire une phrase rigolote insérée dans une bulle;
- Au bas de votre caricature, indiquez votre nom et votre âge;
- Au verso, inscrivez votre numéro de téléphone, votre adresse courriel et le nom de la personnalité illustrée;
- Déposez ou postez le tout **avant le 22 mai 2015** à la bibliothèque de Rosemère (339, chemin de la Grande-Côte, Rosemère, J7A 1K2).

ATTENTION: chaque participant ne peut soumettre qu'une seule caricature.

2015

Caricature Competition

Take part in the 3rd edition of our fun caricature competition!

The caricature you submit must comply with instructions and will be judged based on originality. Your age will also be taken into consideration.

Your creation could be exhibited at the municipal library during the Rosemère International Caricature Biennial, to be held from June 5 to 7, 2015.

Moreover, your participation could earn you the Jury Award or Public Prize. These prizes will be awarded at 4 p.m., June 7, 2015 in the library's atrium.

Instructions

- Use the medium of your choice and create your caricature, in colour or black and white, on a white sheet from an 8.5 x 11 in. drawing pad.
- Draw a caricature of a personality that has made the news in recent years.
- Add a comical line integrated in a bubble.
- At the bottom of the caricature, write your name and your age.
- On the back, write your telephone number, email address, and the name of the personality shown.
- Mail or drop off your entry **before May 22, 2015** at the Rosemère Municipal Library (339 Grande-Côte, Rosemère, Qc J7A 1K2).

NOTE: Participants cannot submit more than one caricature.

